

**FACHADA NORDESTE**

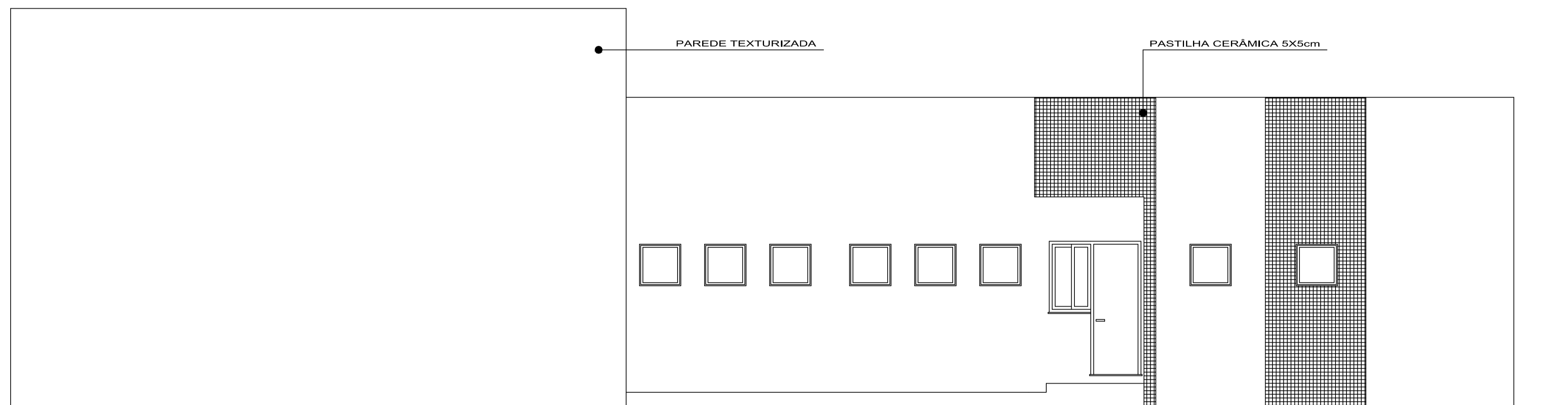

**FACHADA NOROESTE**

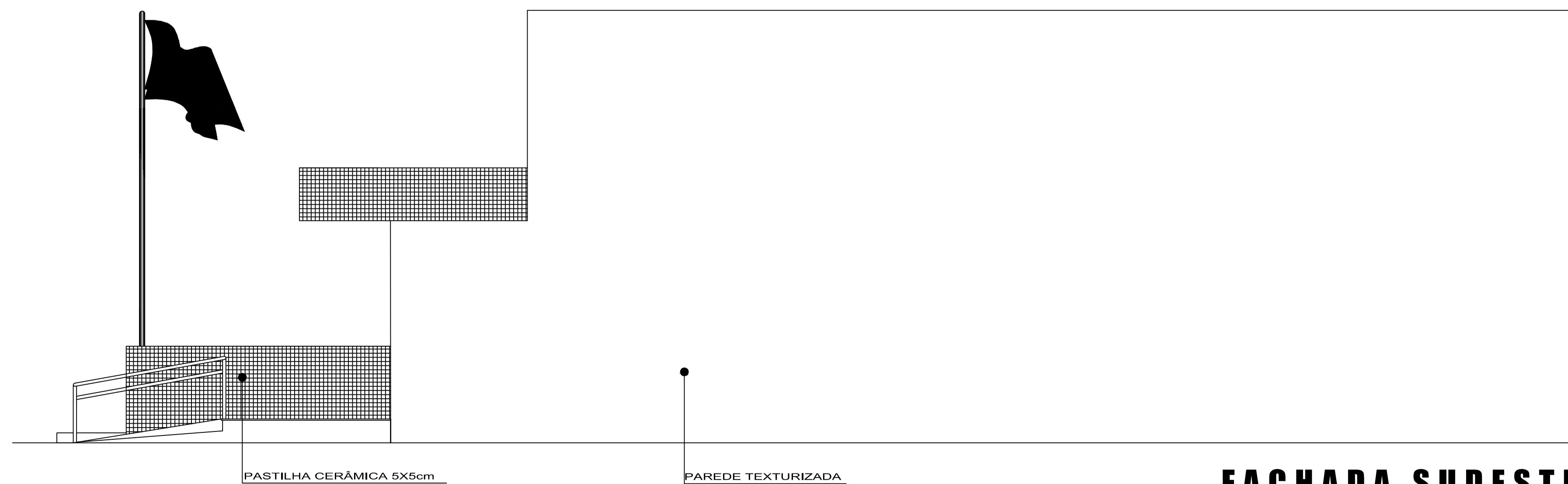

**FACHADA SUDESTE**

|   |                        |                                     |                        |
|---|------------------------|-------------------------------------|------------------------|
| <b>CÂMARA DE VEREADORES DE PASSO DO SOBRADO</b>                             |                        |                                     |                        |
| Tipo de Obra: EDIFICAÇÃO PÚBLICA - CÂMARA DE VEREADORES DE PASSO DO SOBRADO |                        | Emissão Inicial<br>Data: 16/04/2007 |                        |
| Local da Obra: RUA MANOEL ALFEU DE BORBA                                    |                        | Revisão:<br>Descrição:              |                        |
| Proprietário:<br>CÂMARA DE VEREADORES DE PASSO DO SOBRADO                   |                        | Data:                               |                        |
| Responsável Técnico:<br>Engº Civil Marcos R. Pacheco - CREA / RS 143731     |                        | Projeto:                            |                        |
| <b>PROJETO ARQUITETÔNICO<br/>FACHADAS NORDESTE - NOROESTE E SUDESTE</b>     |                        |                                     |                        |
| Desenho:<br>Ronaldo-Marcos  | Data:<br>ABR-2007/2020 | Escala:<br>1:50                     | Projeto:<br>PUB-001-PS |
|   |                        |                                     | <b>ARQ<br/>02</b>      |